

PLANTA DE FUNDACIONES CIERRO ALBAÑILERÍA

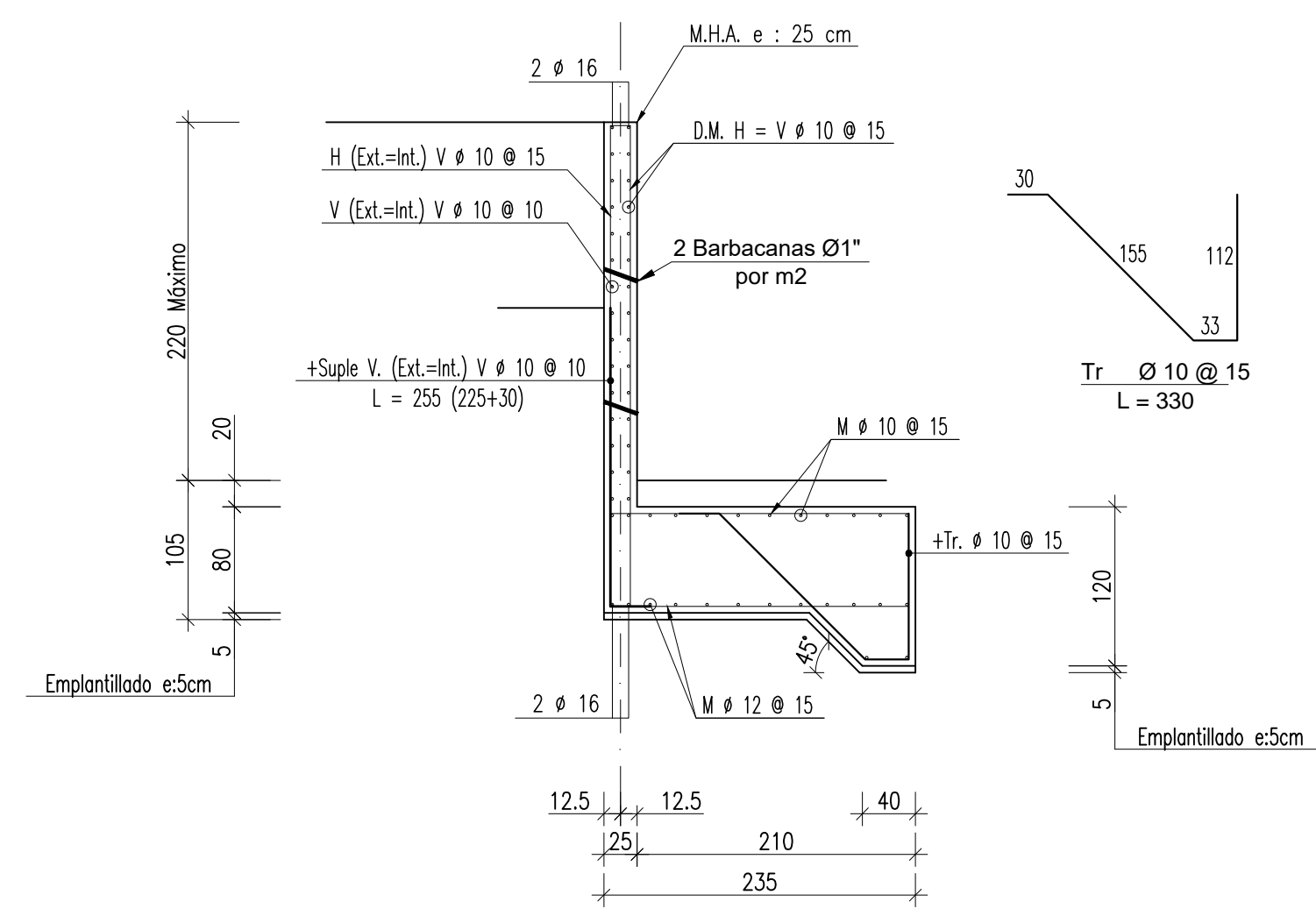

SECCIÓN F-F
ESC. 1 : 50

PLANTA DE FUNDACIONES ESCALERA

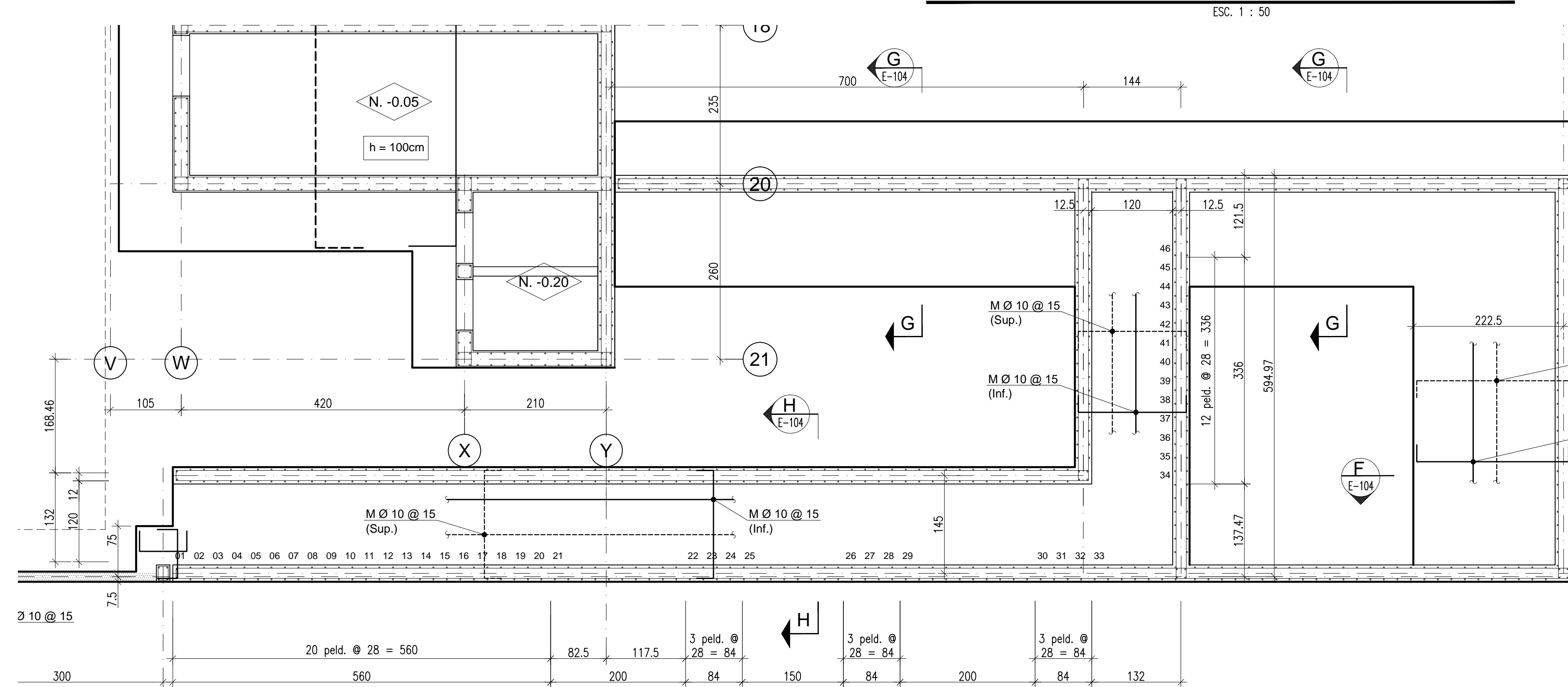
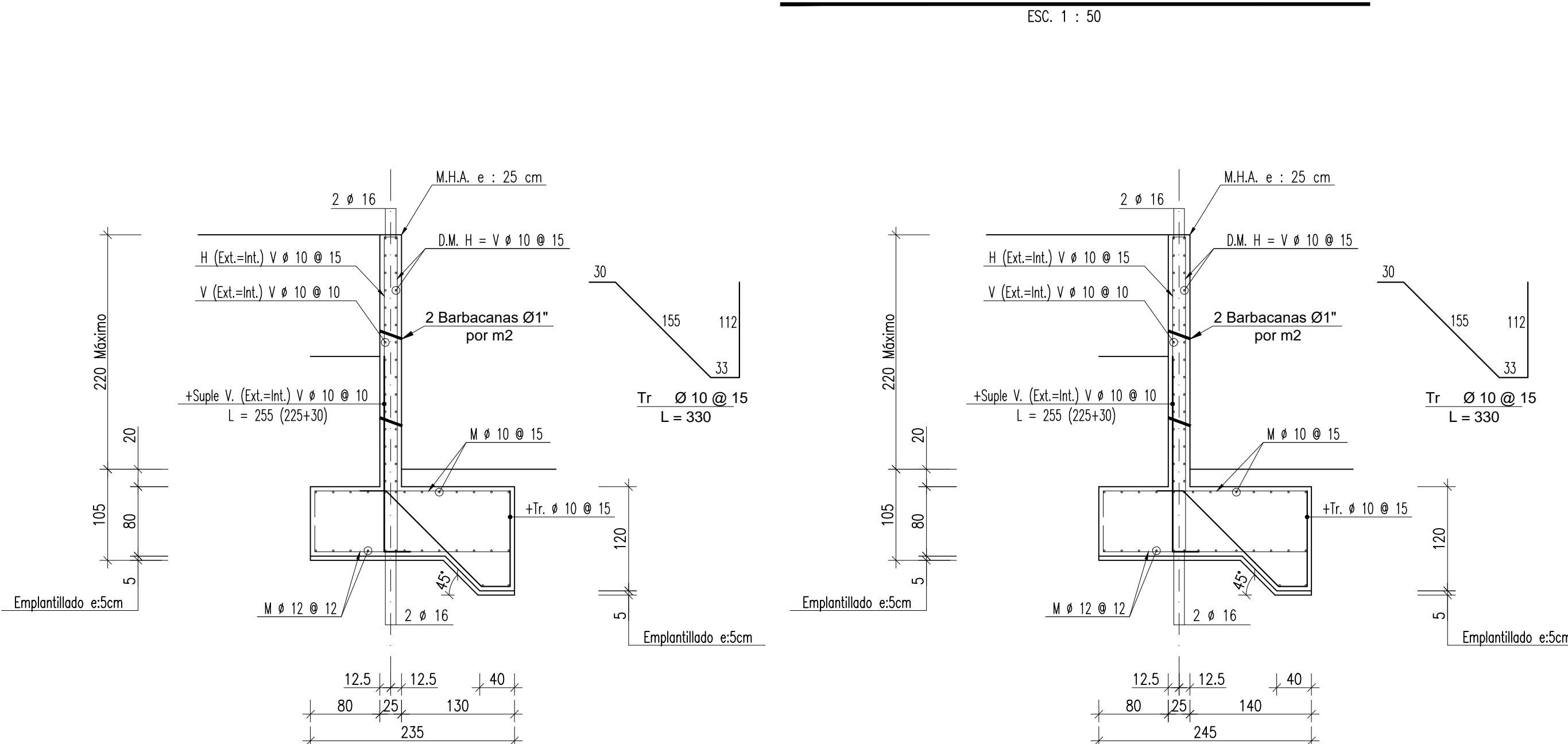

SECCIÓN E-E
ESC. 1 : 50

SECCIÓN G-G
ESC. 1 : 50

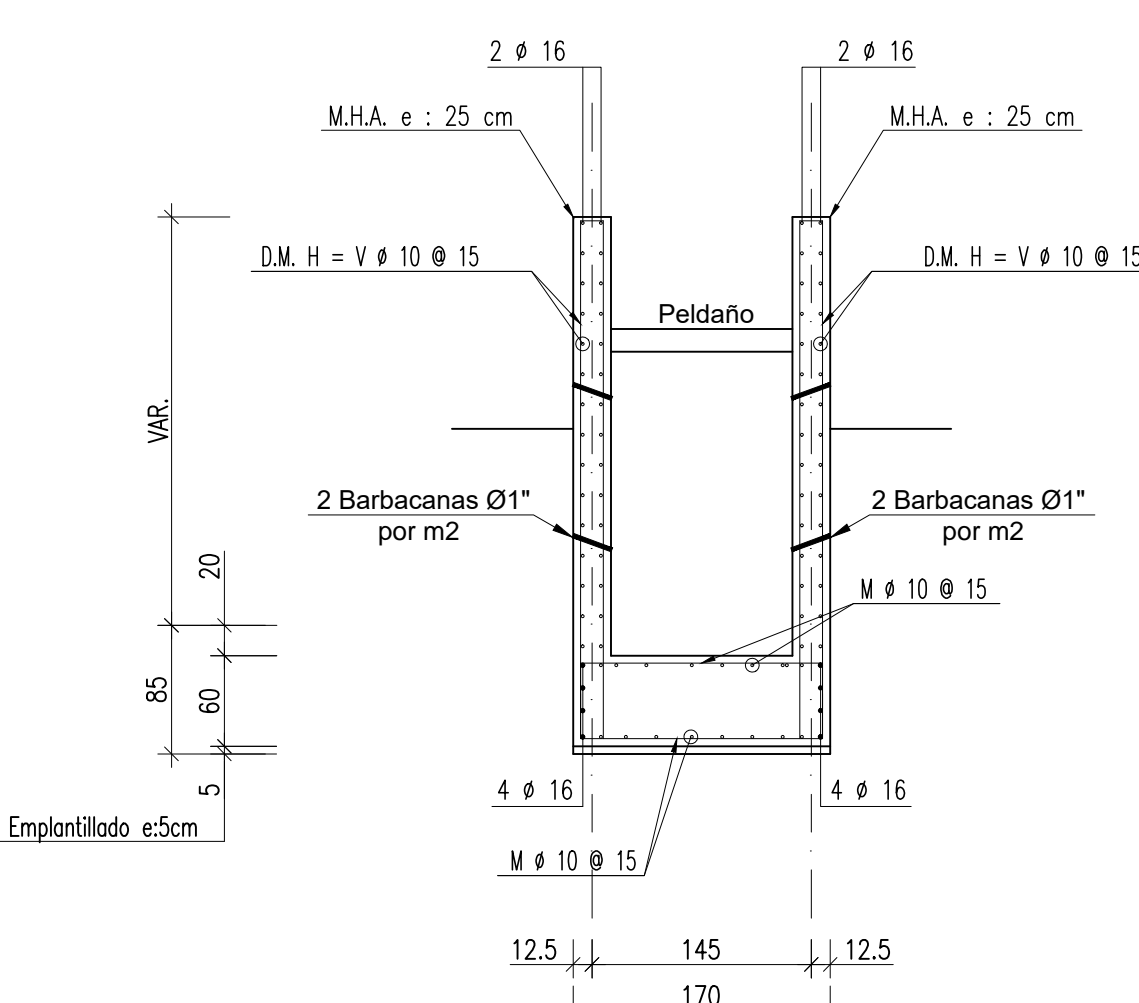

SECCIÓN H-H
ESC. 1 : 50

PLANTA DE FUNDACIONES CONTENCIÓN

ESC. 1 : 50

NOTA :
SE CONSTRUIRÁ SÓLO CON PLANOS QUE SEÑALEN EN CUADRO DE REVISIONES "EMITIDO PARA CONSTRUCCIÓN" O POSTERIORES.

0	EMITIDO PARA CONSTRUCCIÓN	C.P.C	I.C.R.	28-02-2022
J	EMITIDO PARA APROBACIÓN	C.P.C	M.M.G.	18-03-2022
Nº	DESCRIPCIÓN	APROBO	DIBUJO	FECHA
REVISIONES				

PROPIETARIO: I. MUNICIPALIDAD DE TEMUCO				
OBRA: CESFAM VILLA ALEGRE				
UBICACIÓN: AVDA. ARGENTINA N° 975, SECTOR PEDRO DE VALDIVIA, TEMUCO				
CONTENIDO: PLANTA DE FUNDACIONES				
CONSTRUCTOR	INGENIEROS CONSULTORES	Nº Proyecto	E106	
ARQUITECTO I.T.C.	JORGE JOFRE ROZCO	Escala	1:50	
DISEÑO	RICARDO AGUIRRE JARA	Fecha	20-11-E-106	
DIRECCIÓN	MAURICIO REYES JIMENEZ	Corrección	20-11-E-106	
PROYECTO	INGENIEROS CONSULTORES	Fecha	20-11-E-106	
CONSTRUCTOR	INGENIEROS CONSULTORES	Fecha	20-11-E-106	
ARQUITECTO I.T.C.	JORGE JOFRE ROZCO	Fecha	20-11-E-106	
DISEÑO	RICARDO AGUIRRE JARA	Fecha	20-11-E-106	
DIRECCIÓN	MAURICIO REYES JIMENEZ	Fecha	20-11-E-106	

OBSERVACIONES:	
9ª Revision	10/ 08/2021
Firma:	
PROPIETARIO	MUNICIPALIDAD DE TEMUCO
ARQUITECTO	CARLOS ULLOA OJEDA ARQUITECTO ARQUITECTONICA LTDA.
DIRECCIÓN DE OBRAS	MUNICIPALIDAD DE TEMUCO
ARQUITECTO	MUNICIPALIDAD DE TEMUCO
PROYECTO: CONSTRUCCION CESFAM VILLA ALEGRE	
CONTENIDO	PLANTA DE FUNDACIONES
UBICACIÓN	ARGENTINA ESQUINA VERDEJOLA
ARQUITECTO I.T.C.	JORGE JOFRE ROZCO
DISEÑO	RICARDO AGUIRRE JARA
DIRECCIÓN	MAURICIO REYES JIMENEZ
PROYECTO	INGENIEROS CONSULTORES
CONSTRUCTOR	INGENIEROS CONSULTORES
ARQUITECTO I.T.C.	JORGE JOFRE ROZCO
DISEÑO	RICARDO AGUIRRE JARA
DIRECCIÓN	MAURICIO REYES JIMENEZ
PROYECTO	INGENIEROS CONSULTORES
CONSTRUCTOR	INGENIEROS CONSULTORES
ARQUITECTO I.T.C.	JORGE JOFRE ROZCO
DISEÑO	RICARDO AGUIRRE JARA
DIRECCIÓN	MAURICIO REYES JIMENEZ

VERSION 9 - 2021 AGOSTO 10